



## PRESENTATION SUCCINCTE STOCK-IT WEB

Stock-iT System



## Le logiciel de gestion de stock d'un professionnel

STOCK-IT System est en effet un logiciel développé et utilisé quotidiennement depuis plusieurs années par une société de services dont le métier est la gestion de sites de stockage et des flux quotidiens qui s'y rattachent (plus de 15 sites de stockage).

A moindre coût, un logiciel aux performances dignes des logiciels de gestion des stocks les plus puissants du marché, avec l'ergonomie et la facilité d'utilisation propre à l'environnement Windows et INTERNET.

Le nouveau logiciel STOCK-IT WEB utilise maintenant l'environnement **INTERNET** et peut être mis en place soit en interne dans l'entreprise soit en solution hébergée.

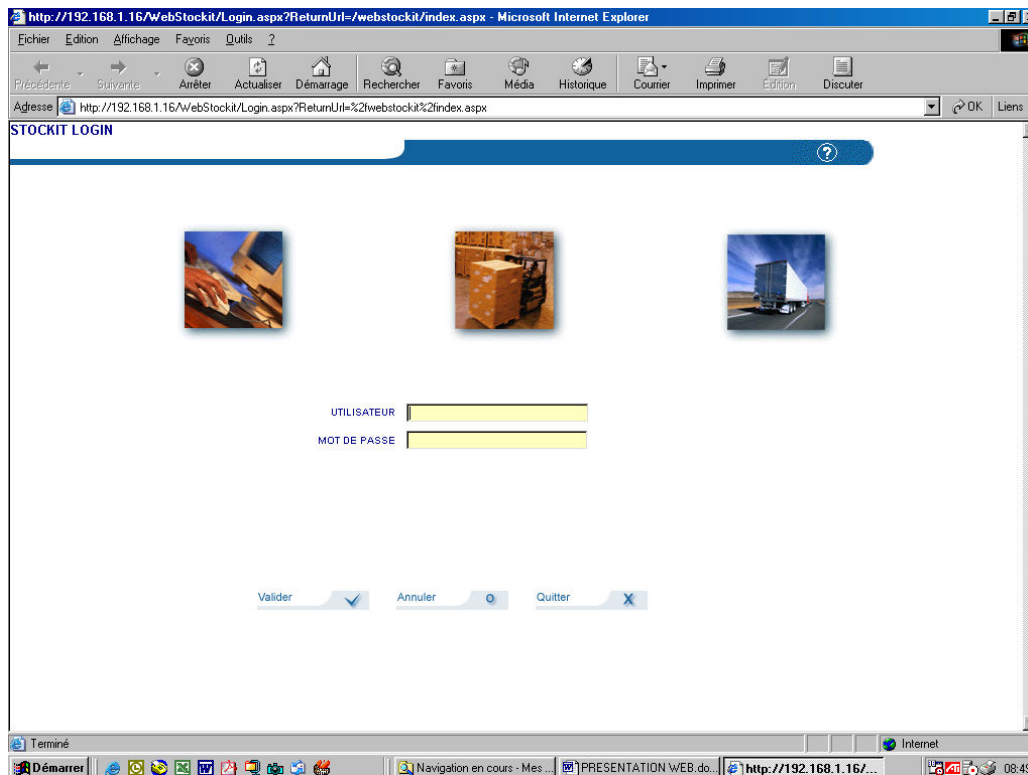



## POURQUOI UN ENVIRONNEMENT INTERNET ?

Internet a de nos jours pris une importance grandissante et est utilisé de manière quotidienne par la grande majorité du personnel de nos entreprises que ce soit pour la simple consultation ou envoi de mails ou pour des applications professionnelles.

Toute personne est aujourd'hui capable d'utiliser Internet, l'ergonomie de ce support de communication évitant une formation longue et fastidieuse que l'on peut connaître sur des applications professionnelles.

Les liaisons haut débit se développent et seront bientôt accessibles à la grande majorité du territoire national que ce soit par les liaisons filaires actuelles (ADSL) ou par les nouveaux supports (satellite, radio-wifi) qui vont se généraliser. Ces connections à grande vitesse permettent alors une exploitation aussi rapide que sur un réseau local d'entreprise.

STOCK IT a donc repensé complètement son logiciel afin que ce dernier puisse être accessible en environnement Internet que ce soit sur le réseau **INTRANET** local de l'entreprise ou par **INTERNET**.

Cette refonte a permis également de simplifier au maximum l'utilisation quotidienne de notre outil actuel en profitant de l'**ergonomie Internet** et d'y apporter des **fonctionnalités supplémentaires** tout en garantissant une **confidentialité** et une **sécurité** maximum.

Ce nouvel environnement offre comme atout majeur, outre sa **simplicité d'utilisation**, l'avantage que les postes clients (utilisateurs) ne nécessitent plus **aucune installation** du logiciel et n'impose pas de configuration minimum. **Un simple PC suffit**, quel que soit son processeur et sa mémoire. Seul Internet explorer 6.0 et Acrobat, pour les impressions, sont nécessaires, logiciels gratuits et souvent déjà présents sur les ordinateurs. Seul, le serveur, s'il s'agit d'Intranet local nécessite une installation. Plus aucune installation (ou réinstallation) sur les postes utilisateurs, **plus de poste dédié**, un poste est occupé, travaillez alors d'un autre poste ! Vous avez aujourd'hui 2 licences utilisateurs, vous souhaitez passer à 5, 10 ou 30 postes, un coup de fil à STOCK IT et en moins de 5 minutes la question est réglée !

Autre possibilité offerte par ce nouvel environnement : Si vous ne souhaitez pas posséder un serveur chez vous, vous occupez des sauvegardes, de sa maintenance, de son évolution technologique, acquérir les modems et lignes nécessaires à une exploitation multi agences, et gérer au quotidien tout cet environnement, STOCK IT peut vous proposer l'**hébergement de votre application** sur ses machines. Ces machines sont situées non pas chez STOCK IT mais chez un professionnel dont c'est le métier, comme le font aujourd'hui beaucoup de grande société nationale ou d'organisme bancaire, avec tous les systèmes de sécurité lié à l'hébergement de site (salle blanche et sécurisée, firewall..)

Dans ce cas, plus aucune installation, quel que soit le nombre de postes, le nombre d'agences, la localisation géographique des utilisateurs, (France ou monde entier) n'importe quel poste ayant accès à Internet peut alors travailler sur l'application.



## ASPECT GENERAL

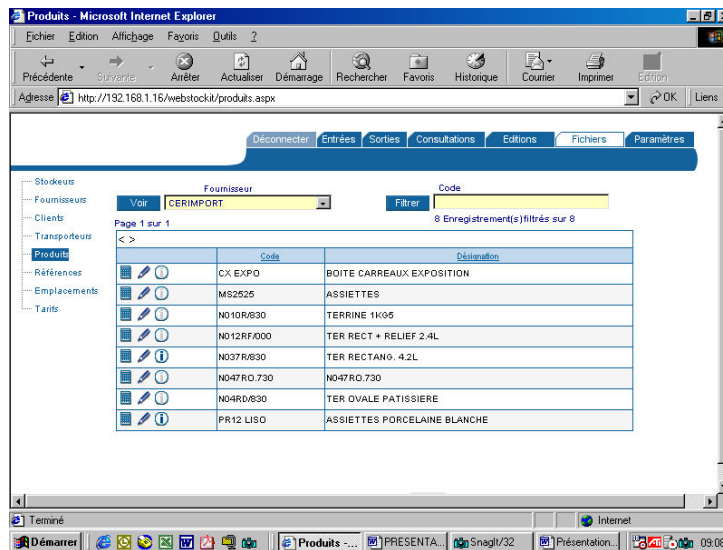

- ✓ Possibilité de choisir les colonnes que l'on souhaite afficher lors de l'affichage des listes ou tableaux (choix des colonnes, ordre d'affichage, titre de la colonne)
- ✓ Lors de l'affichage d'une liste possibilité d'extraire que les seules données recherchées selon le tri demandé. Chaque colonne pouvant être triée
- ✓ code utilisateur demandé lors de la connexion avec gestion des codes utilisateurs (administrateurs ou non, base associée) et des jours et heures d'utilisation autorisée.
- ✓ Ecritures de régularisation de mouvements et d'inventaire.
  - Changement référence, quantité, lot, date...
- ✓ Sauvegarde et restauration intégrées au logiciel
- ✓ Possibilité de faire des extractions (fichier texte) pour réincorporation sur d'autres bases ou logiciel.
- ✓ Possibilité de gérer plusieurs bases, base affectée au code utilisateur, ainsi un utilisateur ne peut travailler sur une base qui ne lui est pas autorisée.
- ✓ Fichiers d'échanges EDI intégrés (entrées, sorties, inventaire)
- ✓ Possibilité de mise en réseau local ou distant.
- ✓ Possibilité de gérer plusieurs bases.
- ✓ Possibilité de mise en place de lecteurs code barre radio fréquence ou Batch.



Stockit System Version 3.2.0



## GESTION DES FICHIERS

NOM	CODE APE	GROUPE	DÉPENSE
APPETIT DE FRANCE GARANCIERE	ADF	GARANCIERE EN BEAUCE	
APPETIT DE FRANCE ROMANS	ADF	ROMANS	
APPETIT DE FRANCE TAILLY	ADF	TAILLY	
ARJO WIGGINS		AMELIE LES BAINS	
ARJO WIGGINS (RETOUR MARCHANDISES)			
ARKOPHARMA		CARROS CEDEX	
C.A.T.	PTFM	DANJOUTIN	
CALIXTE BOFFRES	901	BOFFRES	
CALIXTE PRODUCTEUR	901	VERNOUX EN VIVARAIS	
CARBORUNDUM FRANCE		LORETTE	

Coils	Désignation
CX EXPO	BOITE CARREAUX EXPOSITION
M23205	ASSIETTES
M010R630	TERRINE 1KG5
M012RF000	TER RECT + RELIEF 2-4L
M037R630	TER RECTANG - 4.2L
M047RO.730	M047RO.730
M04R0630	TER OVALE PATISSIERE
PR12 LIS0	ASSIETTES PORCELAINE BLANCHE

### Fichier des Clients, fournisseurs, sites de stockage, transporteurs

- ✓ 6 adresses de livraison par fiche.
- ✓ Zone de commentaires pour chaque adresse. Commentaire venant automatiquement s'inscrire sur le BL lors de la rédaction de celui-ci.
- ✓ Possibilité d'enregistrer pour chaque fiche son logo (fichier .BMP) venant s'imprimer automatiquement sur les documents.

### Fichiers des produits / références

- ✓ Code article, désignation, code famille pouvant être différents pour le fournisseur et pour le client.
- ✓ Possibilité d'avoir une même référence fournisseur utilisée par plusieurs clients, chacun d'eux ayant une appellation différente.
- ✓ Possibilité d'affecter des indices aux références permettant de suivre son évolution et favorisant une traçabilité détaillée.
- ✓ 3 niveaux de produit (ex : palette de 40cartons de 6bouteilles).
- ✓ Enregistrement du prix du produit pour valorisation du stock.
- ✓ Enregistrement du poids de la palette ou du produit.
- ✓ Enregistrement de la surface de la palette (pour facturation stockage en m<sup>2</sup>)
- ✓ Gestion des seuils de réapprovisionnement et de rupture par référence.
- ✓ Possibilité d'affecter un prix de stockage, de manutention d'entrée et/ou de sortie par produit.



## GESTION DES MOUVEMENTS (ENTREES – SORTIES)

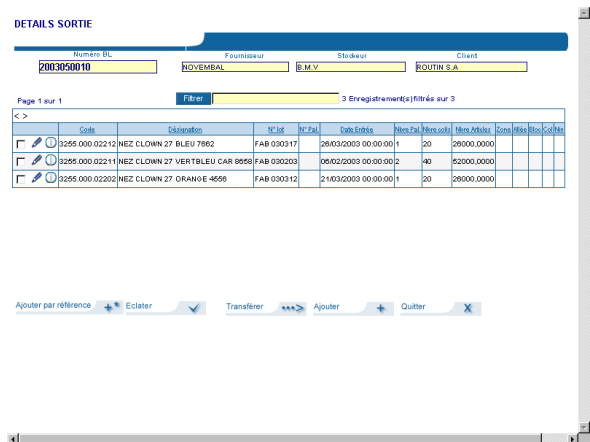
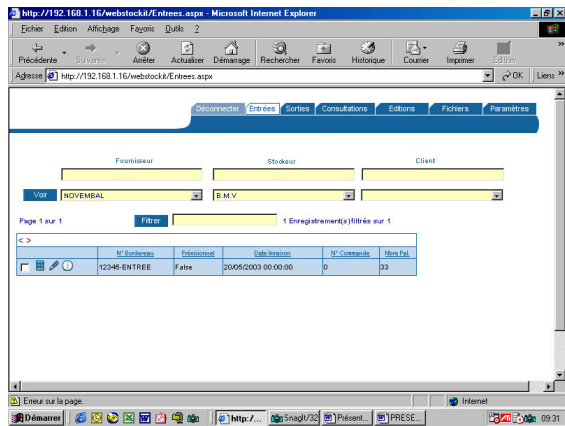

### Entrées en stock

- ✓ Saisie possible de la DLV, du prix du produit pour valorisation du stock.
- ✓ Gestion du numéro de lot, des numéros de palette
- ✓ Mise en **emplacement** (masse ou rack) sous forme graphique.
- ✓ Saisie par carton sur une même palette (même produit ou de produits différents)
- ✓ Possibilité de saisie rapide directement sur la ligne (produit, lot emplacement...)
- ✓ Possibilité d'éclater une ligne de saisie (1 ligne de 10 pal. → 10 lignes de 1 pal.)
- ✓ Possibilité d'affecter un commentaire à la ligne du BL lors de l'entrée. Ce commentaire sera visible et modifiable en inventaire et lors de la sortie de ce produit.

### Sortie de stock

- ✓ Choix de l'adresse de livraison + possibilité de saisir une adresse différente.
- ✓ Sortie en palette complète ou en picking.
- ✓ Visualisation du stock disponible détaillé par lot lors de la sortie de stock.
- ✓ Sélection du FIFO sur date d'entrée.
- ✓ Possibilité de réaffecter des lignes d'un bordereau à un autre bordereau.
- ✓ Possibilité de saisie rapide en tapant la quantité désiré par produit et le choix FIFO sélectionné (date entrée, DLUO, N° lot)
- ✓ Possibilité d'éclater une ligne de saisie (1 ligne de 10 pal. → 10 lignes de 1 pal.)

### Editions

- ✓ Edition des bordereaux de préparation en entrée ou sortie.
- ✓ Edition des bordereaux de livraison.
- ✓ Edition d'étiquettes.
- ✓ Liste des entrées ou des sorties.

### Autres

- ✓ Visualisation de l'historique des mouvements (entrées et sorties).
- ✓ Gestion par code à barre (matériel DATALOGIC ou PSION, liaison radio ou batch)



## GESTION DES EMPLACEMENTS

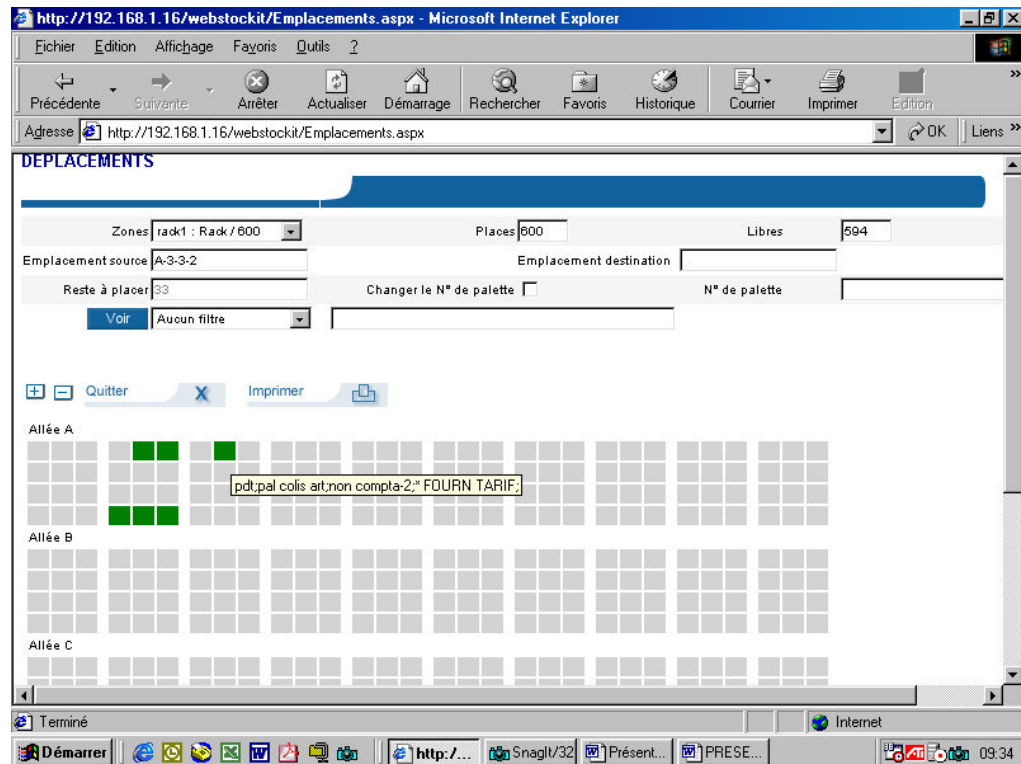

- ✓ Visualisation **graphique** des emplacements
- ✓ Possibilité ou non de gérer les emplacements selon les dépôts.
- ✓ Nombre illimité de zones.
- ✓ Zone en masse ou en rack.
- ✓ Gestion multi références dans un même emplacement.
- ✓ Possibilité de recherche visuelle par client, fournisseur ou référence.
- ✓ En plus possibilité de recherche par lot, N° de palette, DLUO, désignation.
- ✓ Visualisation du contenu de la case par simple positionnement de la souris sur la case (plus besoin de cliquer)
- ✓ En visualisation possibilité de déplacer des palettes avec le curseur :
  - D'un emplacement à un autre,
  - D'une zone à une autre zone.
- ✓ **Configuration physique et logique des Racks sous forme graphique.**
- ✓ Permet selon la configuration de placer automatiquement les palettes en fonction des critères demandés.
  
- ✓ Impression de la liste des déplacements réalisés.
- ✓ Edition d'inventaire par zone d'emplacement (total, par client, par référence).



# GESTION DES TARIFS ET PREPARATION FACTURATION

### TARIF TRANSPORT AMONT/AVAL

Tarif:

Commentaires:

Transport amont

Méthode de facturation:  Type de prix:

Quantité	Prix	Quantité	Prix
1	10	1	10
2	20	2	20
3	21	3	21
4	22	4	22
5	23	5	23
6	24	6	24
7	25	7	25
8	26	8	26
9	27	9	27
10	28	10	28
11	29	11	29
12	30	12	30
13	31	13	31
14	32	14	32
15	33	15	33
16	34	16	34
17	35	17	35
18	36	18	36

Valider Supprimer

### TARIF ENTREE-SORTIE-STOCKAGE

Tarif:

Commentaires:

Facturation stockage

Période:  Principe:

Durée de déplacement:

Maximum en stock:

Type de fabrication	Facturation entrées	Facturation sorties
UK	<input type="text" value="Palettes"/>	<input type="text" value="Articles"/>
UC	<input type="text" value="Palettes"/>	<input type="text" value="Articles"/>
UV	<input type="text" value="Palettes"/>	<input type="text" value="Articles"/>
Poids brut	<input type="text"/>	<input type="text"/>
Poids net	<input type="text"/>	<input type="text"/>
net	<input type="text"/>	<input type="text"/>
Valeur	<input type="text"/>	<input type="text"/>
Autres	<input type="text"/>	<input type="text"/>
Par ligne	<input type="text"/>	<input type="text"/>
Partenaires	<input type="text"/>	<input type="text"/>
Succès	<input type="text"/>	<input type="text"/>
UC complète	<input type="text"/>	<input type="text"/>
UC complète	<input type="text"/>	<input type="text"/>
UC complète	<input type="text"/>	<input type="text"/>
UC complète	<input type="text"/>	<input type="text"/>

Valider Supprimer Annuler

Aperçu avant impression

FACTURE N° : 00910905  
Date de facture : 31 janvier 2005  
Commentaire de facture : ...

CLIENT : FRANCHISE DE LORS LE SAUTIER

DATE	DEBUT	FIN	QUANTITE	PRIX	TOTAL
1	01/01	01/01	10	10	100
2	02/01	02/01	20	20	400
3	03/01	03/01	21	21	441
4	04/01	04/01	22	22	484
5	05/01	05/01	23	23	529
6	06/01	06/01	24	24	576
7	07/01	07/01	25	25	625
8	08/01	08/01	26	26	676
9	09/01	09/01	27	27	729
10	10/01	10/01	28	28	784
11	11/01	11/01	29	29	841
12	12/01	12/01	30	30	900
13	13/01	13/01	31	31	961
14	14/01	14/01	32	32	1024
15	15/01	15/01	33	33	1089
16	16/01	16/01	34	34	1156
17	17/01	17/01	35	35	1225
18	18/01	18/01	36	36	1296
19	19/01	19/01	37	37	1369
20	20/01	20/01	38	38	1444
21	21/01	21/01	39	39	1521
22	22/01	22/01	40	40	1600
23	23/01	23/01	41	41	1681
24	24/01	24/01	42	42	1764
25	25/01	25/01	43	43	1849
26	26/01	26/01	44	44	1936
27	27/01	27/01	45	45	2025
28	28/01	28/01	46	46	2116
29	29/01	29/01	47	47	2209
30	30/01	30/01	48	48	2304
31	31/01	31/01	49	49	2401
32	01/02	01/02	50	50	2500
33	02/02	02/02	51	51	2601
34	03/02	03/02	52	52	2704
35	04/02	04/02	53	53	2809
36	05/02	05/02	54	54	2916
37	06/02	06/02	55	55	3025
38	07/02	07/02	56	56	3136
39	08/02	08/02	57	57	3249
40	09/02	09/02	58	58	3364
41	10/02	10/02	59	59	3481
42	11/02	11/02	60	60	3600
43	12/02	12/02	61	61	3721
44	13/02	13/02	62	62	3844
45	14/02	14/02	63	63	3969
46	15/02	15/02	64	64	4096
47	16/02	16/02	65	65	4225
48	17/02	17/02	66	66	4356
49	18/02	18/02	67	67	4489
50	19/02	19/02	68	68	4624
51	20/02	20/02	69	69	4761
52	21/02	21/02	70	70	4900
53	22/02	22/02	71	71	5041
54	23/02	23/02	72	72	5184
55	24/02	24/02	73	73	5329
56	25/02	25/02	74	74	5476
57	26/02	26/02	75	75	5625
58	27/02	27/02	76	76	5776
59	28/02	28/02	77	77	5929
60	29/02	29/02	78	78	6084
61	30/02	30/02	79	79	6241
62	31/02	31/02	80	80	6400
63	01/03	01/03	81	81	6561
64	02/03	02/03	82	82	6724
65	03/03	03/03	83	83	6889
66	04/03	04/03	84	84	7056
67	05/03	05/03	85	85	7225
68	06/03	06/03	86	86	7396
69	07/03	07/03	87	87	7569
70	08/03	08/03	88	88	7744
71	09/03	09/03	89	89	7921
72	10/03	10/03	90	90	8100
73	11/03	11/03	91	91	8281
74	12/03	12/03	92	92	8464
75	13/03	13/03	93	93	8649
76	14/03	14/03	94	94	8836
77	15/03	15/03	95	95	9025
78	16/03	16/03	96	96	9216
79	17/03	17/03	97	97	9409
80	18/03	18/03	98	98	9604
81	19/03	19/03	99	99	9801
82	20/03	20/03	100	100	10000

TOTAL GENERAL TTC : 1000000

- ✓ Possibilité de choisir son type d'impression (facture 1 page, avec détail, etc..)
- ✓ Possibilité d'avoir un tarif par produit. Lors du traitement, prise en compte du tarif sélectionné sauf si sur le produit concerné un tarif a été indiqué

### Tarification des mouvements entrées et sorties (manutention).

- ✓ Tarif à la palette, au colis ou à l'article.
- ✓ Possibilité d'avoir des principes différents de facturation. Ex : coût manutention d'entrée à la palette, coût manutention de sortie au volume et coût facturation de stockage au poids brut)

### Tarification du stockage

- ✓ Choix de la période : Au mois, à la semaine, à la quinzaine ou au jour.
- ✓ Tarif de stockage à la palette, au colis, à l'article, au volume, au poids net, au poids brut ou à la surface.
- ✓ Plusieurs principes de calcul :
  - Toute période commencée étant due (stock début + entrées)
  - Sur inventaire de fin de période.
  - Sur fin de période et dépassant une durée de stockage.
  - sur la moyenne des palettes en stock (sur stock de fin de journée),
  - Sur la quantité la plus importante en stock durant le mois (sur stock de fin de journée).
- ✓ Prise en compte de la gestion de jours de franchise de stock.
- ✓ Prise en compte de forfait de stockage.
- ✓ Prise en compte du coût de l'assurance selon valeur de stock

### Tarification du transport

- ✓ En plus de la facturation du transport aval (sorties de stock) possibilité de gérer le transport amont.
- ✓ tarification transport amont ou aval, 36 tranches possibles.

#### Tarification transport :

- Au forfait.
- Par tranche (palette, colis, article, poids, mètre linéaire, camion) avec mini et maxi.



# EDITIONS MULTIPLES

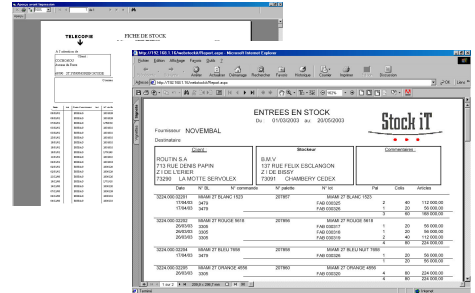
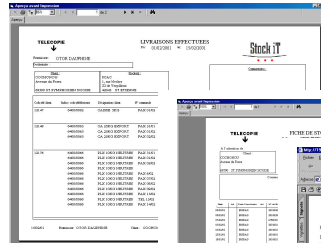
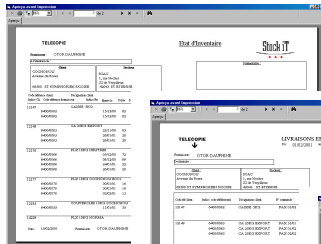
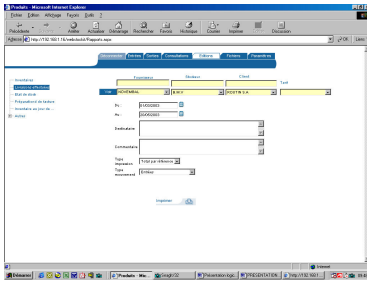

...

- ✓ Inventaire détaillé par référence et numéro de lot.
- ✓ Reconstitution d'inventaire détaillé à une date donnée.
- ✓ Edition d'un inventaire valorisé (avec prix produit), détaillé par lot ou cumul.
- ✓ Edition des livraisons réalisées.
- ✓ Etat de stock sur une période (cumul par référence, avec stock début, entrées, sorties, stock en fin et taux de rotation par référence).
- ✓ Liste des références d'un client.
- ✓ Liste des produits d'un fournisseur.
- ✓ Inventaire avec emplacement.
- ✓ Historique des consommations par mois.
- ✓ Historique des consommations par référence.
- ✓ Liste des marchandises à faible rotation.
- ✓ Liste des entrées ou sorties sur une période.
- ✓ ...
  
- ✓ Toutes les éditions pouvant être :
  - Imprimées sur une **imprimante**.
  - Envoyées par **fax** (si logiciel de fax existe).
  - Envoyées par **e-mail**.
  
- ✓ Toutes les impressions sont réalisées avec un générateur d'état.
- ✓ L'acquisition de ce générateur (environ 3000 F) vous permet :
  - La modification de tous les états actuels.
  - La création de n'importe quel état.



**ANALYSE – CONSEIL – ETUDE – INSTALLATION – FORMATION – MAINTENANCE**

SECTEURS : AUTOMOBILE – BATIMENT – TRANSPORT – LOGICIELS SPECIFIQUES  
TOUS MATERIELS INFORMATIQUES ET RESEAUX  
22 ans d'expérience – 13 Collaborateurs à votre services

## FICHE CONTACT STOCK IT

Société : .....

Mr.  Mme  Melle

Nom du contact : .....

Fonction : .....

Adresse : .....

.....

Téléphone : .....

E-mail : .....

J'aimerais être contacté afin de convenir d'un rendez vous pour :

Plus d'information sur STOCK IT.

Une démonstration sur STOCK IT.

Un devis sur STOCK IT.

De plus, j'ai d'autres besoins en informatiques concernant :

Mon matériel.

Mes autres logiciels.

Une formation Initiale ou Complémentaire.

Le/les contrat(s) de Maintenance que vous pouvez me proposer.

Autres : (à préciser :)

.....

.....

.....